

NIHÂVEND ŞARKI

Usûlü: DÜYEK

Müzik : TURHAN TAŞAN

Söz : A. AŞKIN TUNA

(Beste : Bakırköy / 18 Eylül 1988)

♩ = 256

(HIÇ ANLAM VEREMEDİM)

Süre:

Gurûruma Yenilip, Gitme Kal Diyemedim



Aranağmesi



Gu rû ru ma ye ni lip Git me kal di ye me dim

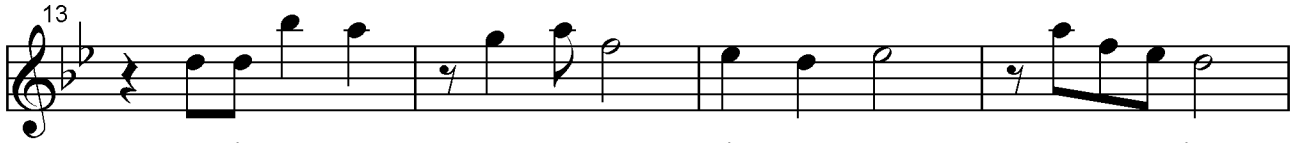

Be ni böy le üz me ne Hiç an lam ve re me dim



(Saz.....) (Saz.....)

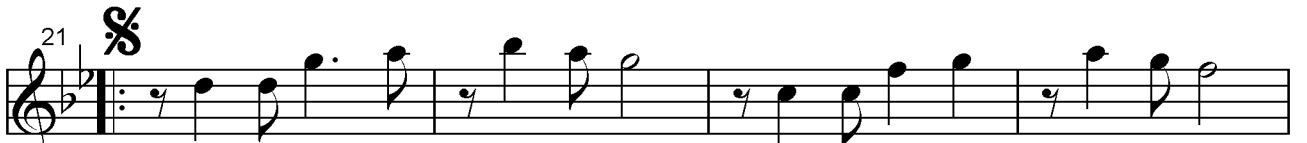

Terk e dip de git me ne Ağ la tır ken gül me ne



Baş ka sı nı sev me ne Hiç an lam ve re me dim **SON**

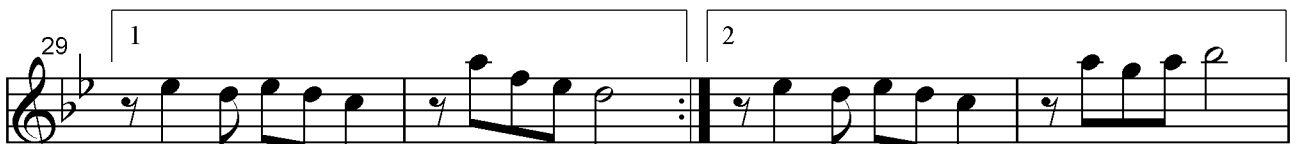

(Saz.....) (Saz.....)

Gurûruma Yenilip, Gitme Kal Diyemedim

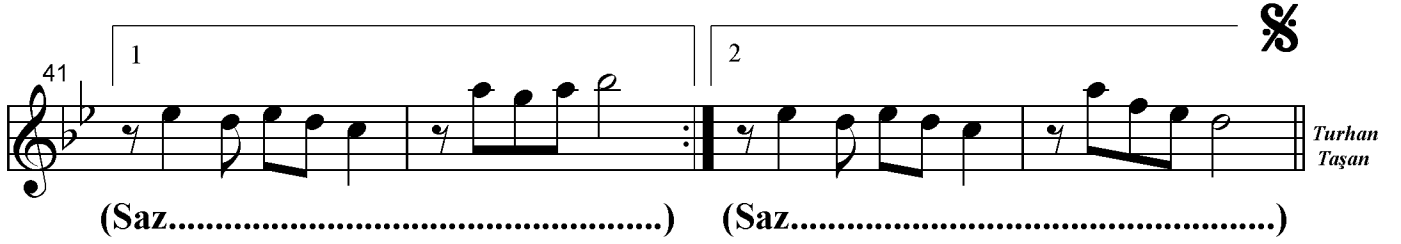
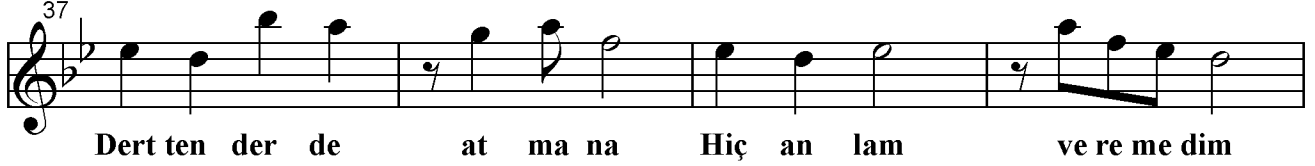
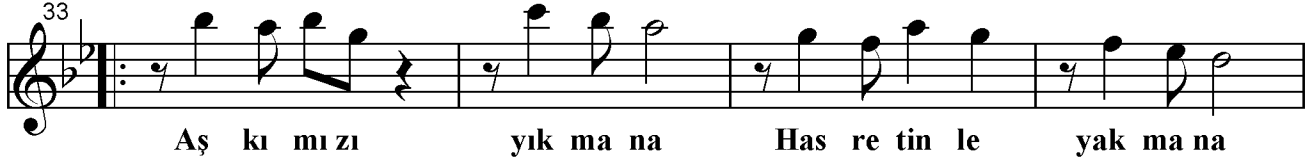

- 1 -

GURÛRUMA YENİLİP  
GİTME KAL DİYEMEDİM,  
BENİ BÖYLE ÜZMENE  
HİÇ ANLAM VEREMEDİM.

Nakarat:

TERK EDİP DE GİTMENE,  
AĞLATIRKEN GÜLMENE,  
BAŞKASINI SEVMENE  
HİÇ ANLAM VEREMEDİM.

- 2 -

AŞKIMIZI YIKMANA,  
HASRETİNLE YAKMANA  
DERTDEN DERDE ATMANA  
HİÇ ANLAM VEREMEDİM.  
(A. Aşkın TUNA)