TRT Repertuar No:19273

HİCAZ FANTEZİ

Usûlü: DÜYEK

♪ = 192

Müzik : TURHAN TAŞAN
Söz : Dt. AYTEN UĞURALP
(Beste : Ataşehir / İstanbul, 08 Şubat 2002 / Cuma)

Süre:2'.35"

MİSÂFİR GELSEM SANA

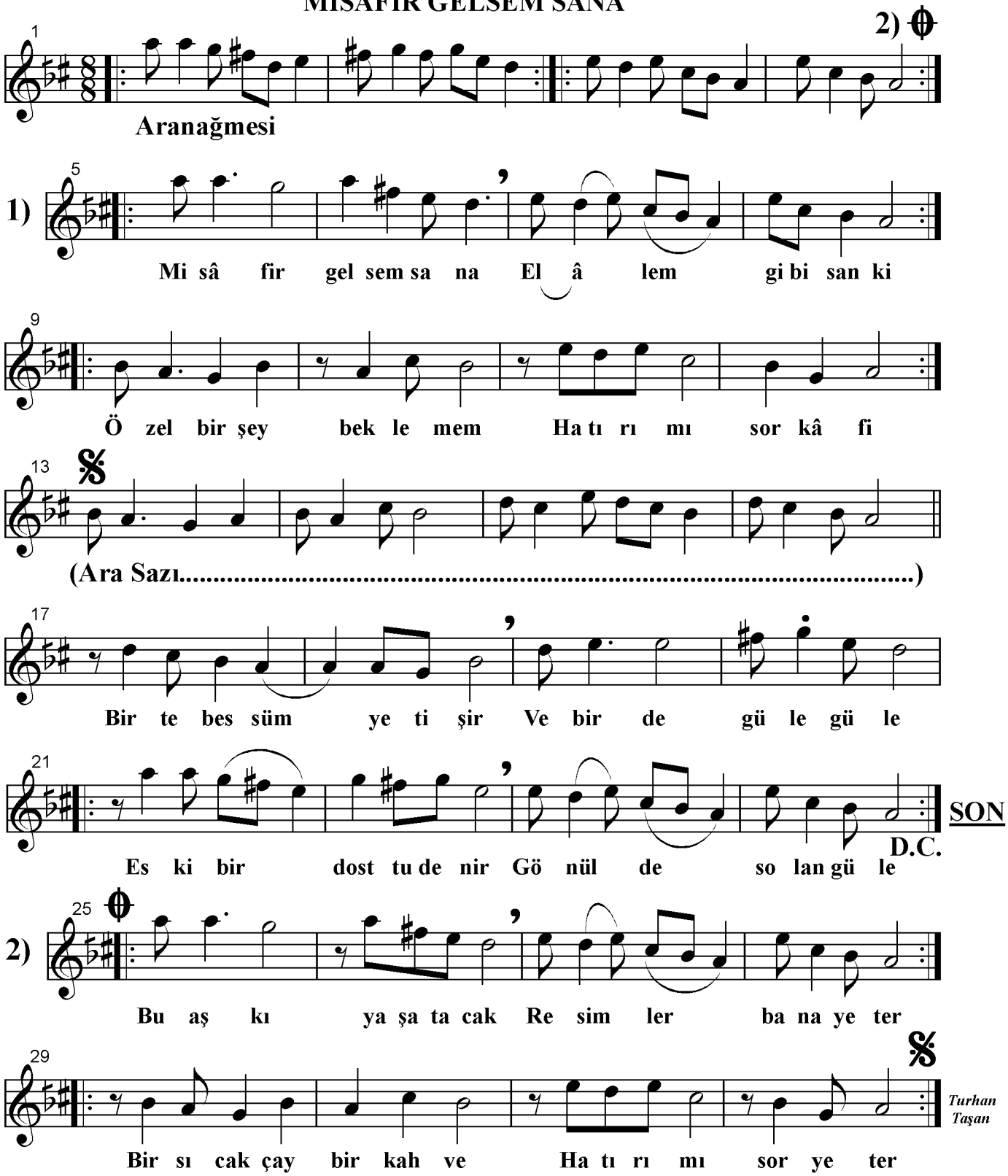

- 1 -
MİSÂFİR GELSEM SANA
ELÂLEM GİBİ SANKİ
ÖZEL BİR ŞEY BEKLEMEM;
HATIRIMI SOR KÂFİ.

Nakarat:
BİR TEBESSÜM YETİŞİR
VE BİR DE GÜLE GÜLE
ESKİ BİR DOSTTU DENİR;
GÖNÜLDE SOLAN GÜLE.

- 2 -
BU AŞKI YAŞATACAK
RESİMLER BANA YETER
BİR SICAK ÇAY, BİR KAHVE;
HATIRIMI SOR YETER.
(Dentist Ayten UĞURALP)